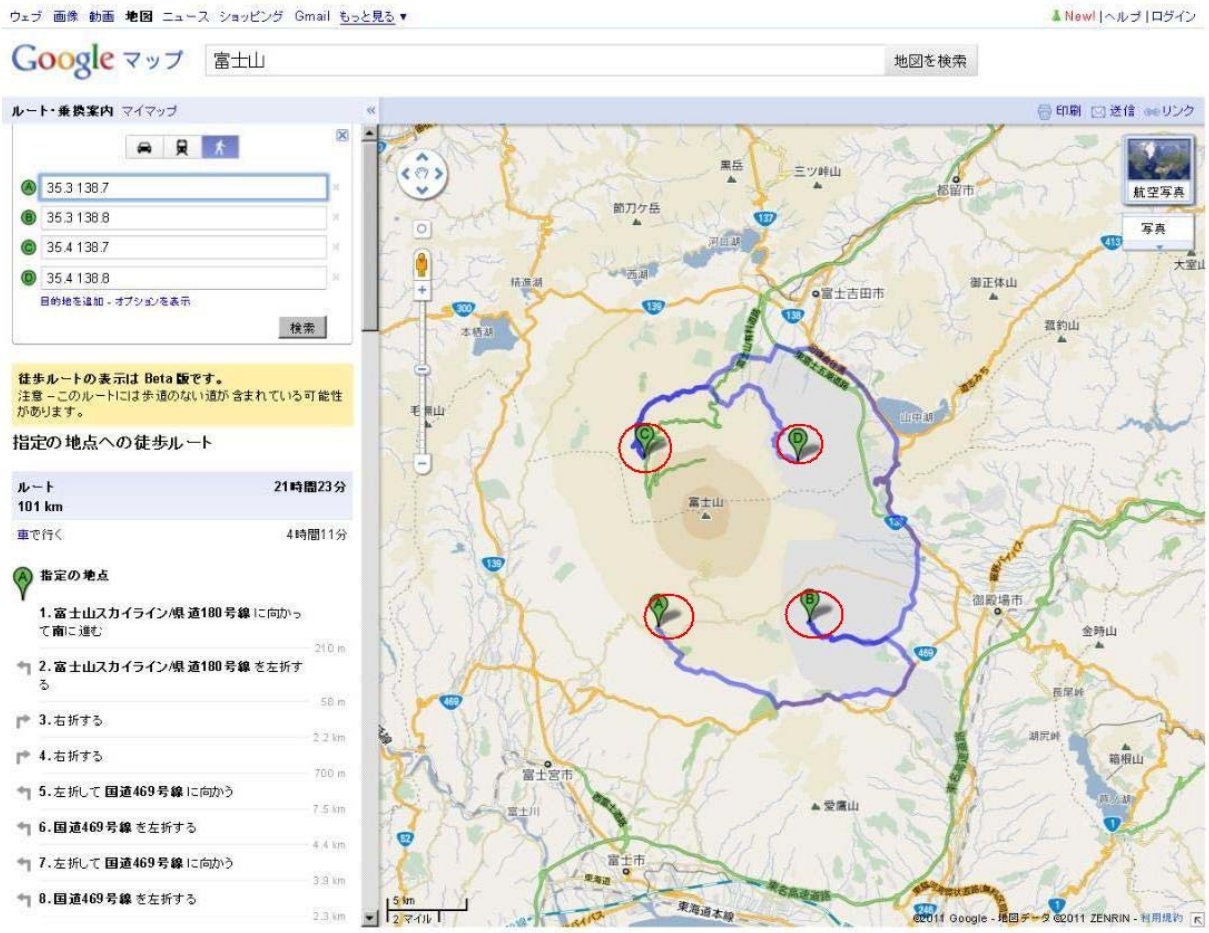

平成 23 年 03 月 15 日 22 時 43 分 気象庁発表
15 日 22 時 40 分頃地震がありました。震源地は山梨県東部・富士五湖 （北緯 35.4 度、東経 138.7 度）で震源の深さはごく浅い、地震の規模（マグニチュード）は 4.0 と推定されます。

平成 23 年 03 月 15 日 22 時 49 分 気象庁発表
15 日 22 時 46 分頃地震がありました。震源地は山梨県東部・富士五湖 （北緯 35.4 度、東経 138.8 度）で震源の深さは約 20km、地震の規模（マグニチュード）は 3.2 と推定されます。

平成 23 年 03 月 15 日 22 時 53 分 気象庁発表
15 日 22 時 49 分頃地震がありました。震源地は山梨県東部・富士五湖 （北緯 35.4 度、東経 138.8 度）で震源の深さは約 10km、地震の規模（マグニチュード）は 2.9 と推定されます。

平成 23 年 03 月 15 日 22 時 55 分 気象庁発表
15 日 22 時 52 分頃地震がありました。震源地は山梨県東部・富士五湖 （北緯 35.4 度、東経 138.7 度）で震源の深さはごく浅い、地震の規模（マグニチュード）は 2.8 と推定されます。

平成 23 年 03 月 15 日 22 時 59 分 気象庁発表
15 日 22 時 56 分頃地震がありました。震源地は山梨県東部・富士五湖 （北緯 35.4 度、東経 138.7 度）で震源の深さはごく浅い、地震の規模（マグニチュード）は 2.7 と推定されます。

平成 23 年 03 月 14 日 09 時 49 分 気象庁発表
14 日 09 時 46 分頃地震がありました。震源地は山梨県東部・富士五湖 （北緯 35.6 度、東経 139.0 度）で震源の深さは約 20km、地震の規模（マグニチュード）は 2.8 と推定されます。

平成 23 年 03 月 14 日 15 時 42 分 気象庁発表
14 日 15 時 38 分頃地震がありました。震源地は山梨県東部・富士五湖 （北緯 35.4 度、東経 138.7 度）で震源の深さは約 10km、地震の規模（マグニチュード）は 2.7 と推定されます。